

# LE PREMIER CHEZ SOI

## RÉSIDENCE ÉTUDIANTE DÉODAT DE SÉVERAC

39 rue Bénézet 31300 TOULOUSE

**T1**  
équipé  
à partir de  
**402 €\***

### VOS AVANTAGES

Pas de frais d'inscription  
Loyer payable en fin de mois  
Bénéficiez des APL

DOSSIER DE RÉSERVATION D'UN LOGEMENT ÉTUDIANT



Scannez le QR Code pour plus d'infos

\*Loyer avec charges et parking compris  
(sauf électricité individuelle),  
APL à déduire,  
Résidence conventionnée  
Valeur au 01/01/2026

PAR

**ALTÉAL**

L'HABITAT SOCIAL À VISAGE HUMAIN

# Résidence DÉODAT DE SÉVERAC

**ALTEAL**  
L'HABITAT SOCIAL À VISAGE HUMAIN

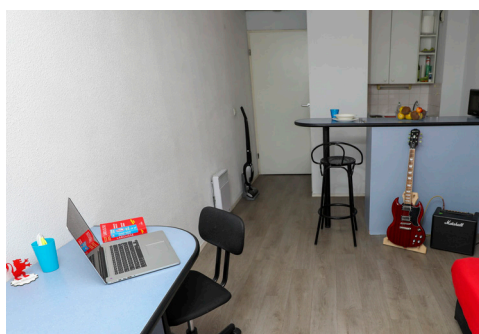

## ACCÈS DIRECT AU LYCÉE DÉODAT DE SÉVERAC

### TRAM

Déodat de Séverac  
Avenue de Muret – Marcel Cavailé

### MÉTRO : Ligne A

Arènes / Fontaine Lestang

## DES LOGEMENTS FONCTIONNELS CONFORTABLES AMÉNAGÉS

- Entrée
- Salle d'eau  
(douche, lavabo + glace et tablette, WC)
- Placard penderie aménagé
- Kitchenette équipée (évier 1 bac, plaques chauffantes, réfrigérateur encastré, placard de rangement, bar américain et sa chaise)
- Bureau avec rangement + chaise
- Lit en 120 cm
- Chauffage par convecteurs électriques et production d'eau chaude, double vitrage

CONFORT · SÉRÉNITÉ · SÉCURITÉ



Gestionnaire  
présent



Astreinte  
technique  
24/24



Parking  
Autos



2 salles  
de travail  
collectives



Laverie  
automatique



Salle  
TV

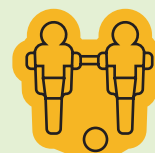

Salle  
de jeux



Local  
vélos

## DEMANDE DE LOGEMENT ÉTUDIANT

### VOS COORDONNÉES

M.  Mme.

Nom :

Prénom :

Date de naissance :  /  /

Lieu de naissance :

Département de naissance :

Situation familiale :

N° de sécurité sociale (13 chiffres) :  Clé (3 chiffres) :

Adresse actuelle :

Code postal :

Ville :

E-mail :

Tel. mobile :

Tel. fixe :

Classe demandée :  1<sup>ère</sup> année  2<sup>e</sup> année

Signature

### VOTRE GARANT

M.  Mme.

Nom :

Prénom :

Date de naissance :  /  /

Lieu de naissance :

Département :

Lien de parenté :

Adresse actuelle :

Code postal :

Ville :

E-mail :

Tel. mobile :

Tel. fixe :

Signature garant

Demandez-vous les APL ?

OUI

NON

## LISTE DES PIÈCES JUSTIFICATIVES

### Étudiant locataire :

- Photocopie recto/verso de la pièce d'identité ou passeport
- Photocopie de la carte d'étudiant / justificatif d'inscription (Parcoursup)
- Justificatif de revenus N-2 (Avis d'imposition ou attestation sur l'honneur et avis d'imposition des parents)

### Garant :

- Photocopie recto/verso de la pièce d'identité ou passeport
- Photocopie des 3 derniers bulletins de salaire
- Photocopie du dernier avis d'imposition (4 pages)

### Autres documents :

- Relevé d'Identité Bancaire de la personne qui paiera les loyers

Un dépôt de garantie vous sera demandé au plus tard le 1<sup>er</sup> jour de la prise d'effet de votre contrat de location.

## NOTE EXPLICATIVE ET MODALITÉS D'ATTRIBUTION

La Résidence étudiante Déodat de Séverac est réservée en priorité aux élèves de 2<sup>ème</sup> année (environ 95 studios) puis de 1<sup>ère</sup> année (environ 38 studios) admis à suivre un cycle de classe préparatoire au Lycée Déodat de Séverac et ayant fait la demande de logement selon la procédure suivante :

L'étudiant, lorsqu'il s'inscrit en classe préparatoire via le site Internet Parcoursup, doit cocher la case internat dans la section hébergement.

Le lycée met en place une commission d'attribution pour les studios : la distance géographique ainsi que les critères sociaux sont privilégiés.

À l'issue de ces attributions, et en partenariat avec M. Le Proviseur, vous aurez la possibilité de réserver un studio.

## COMMENT RÉSERVER VOTRE LOGEMENT ?

Lors des inscriptions, vous devez retourner le dossier ci-joint complet accompagné des pièces demandées au lycée Déodat de Séverac. Suite à la délibération du proviseur, une liste par ordre d'acceptation sera publiée sur l'ENT du lycée. Les contrats seront alors envoyés par email par ordre de priorité en fonction des appartements libérés.

## CONTACT

FANNY ALIDOR

05 34 55 19 36 / 06 74 97 25 60

deodat@alteal.net

www.altéal.fr